

CASTELLO DELLA PIEVE
Piano Particolareggiato del Centro Storico

Prescrizioni specifiche **6** UTF.....D
Scala 1:200 UMI UPI no CI 3.2

 **Ferri e Muccioli architetti** Progettista: Arch. Muccioli Gabriele
61049 URBANIA (PS) - Via Raffaello Sanzio, 18
Tel. 0722/317374 fax. 0722/318043

Data 29/02/2008



Le coperture sono in coppi ed in buono stato.

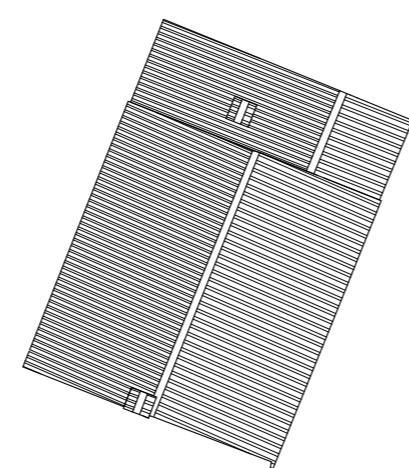

pianta coperture

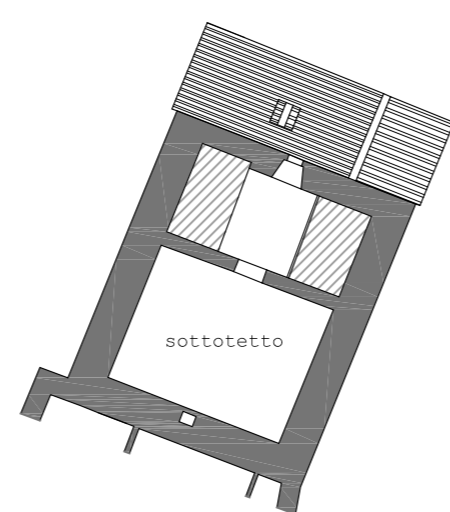

pianta piano secondo

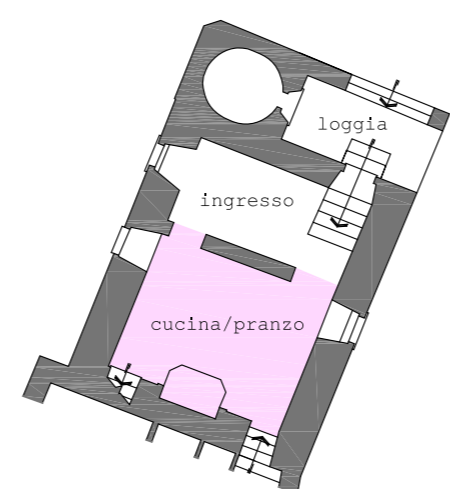

pianta piano primo

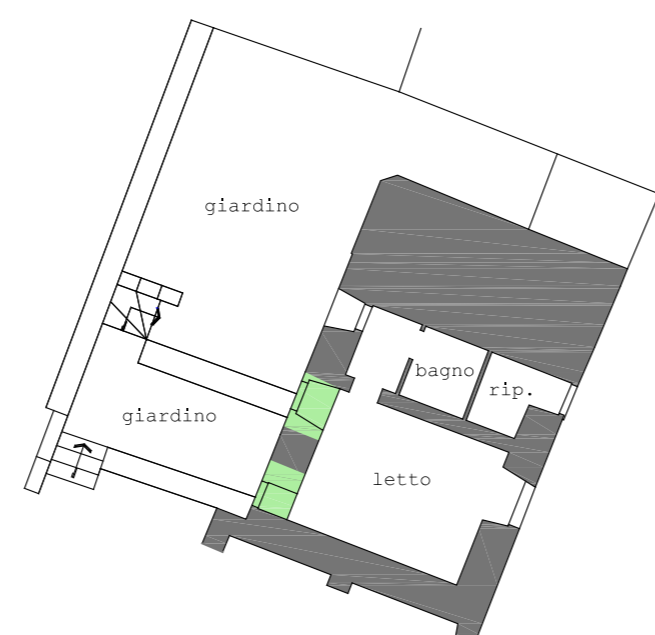

pianta piano terra

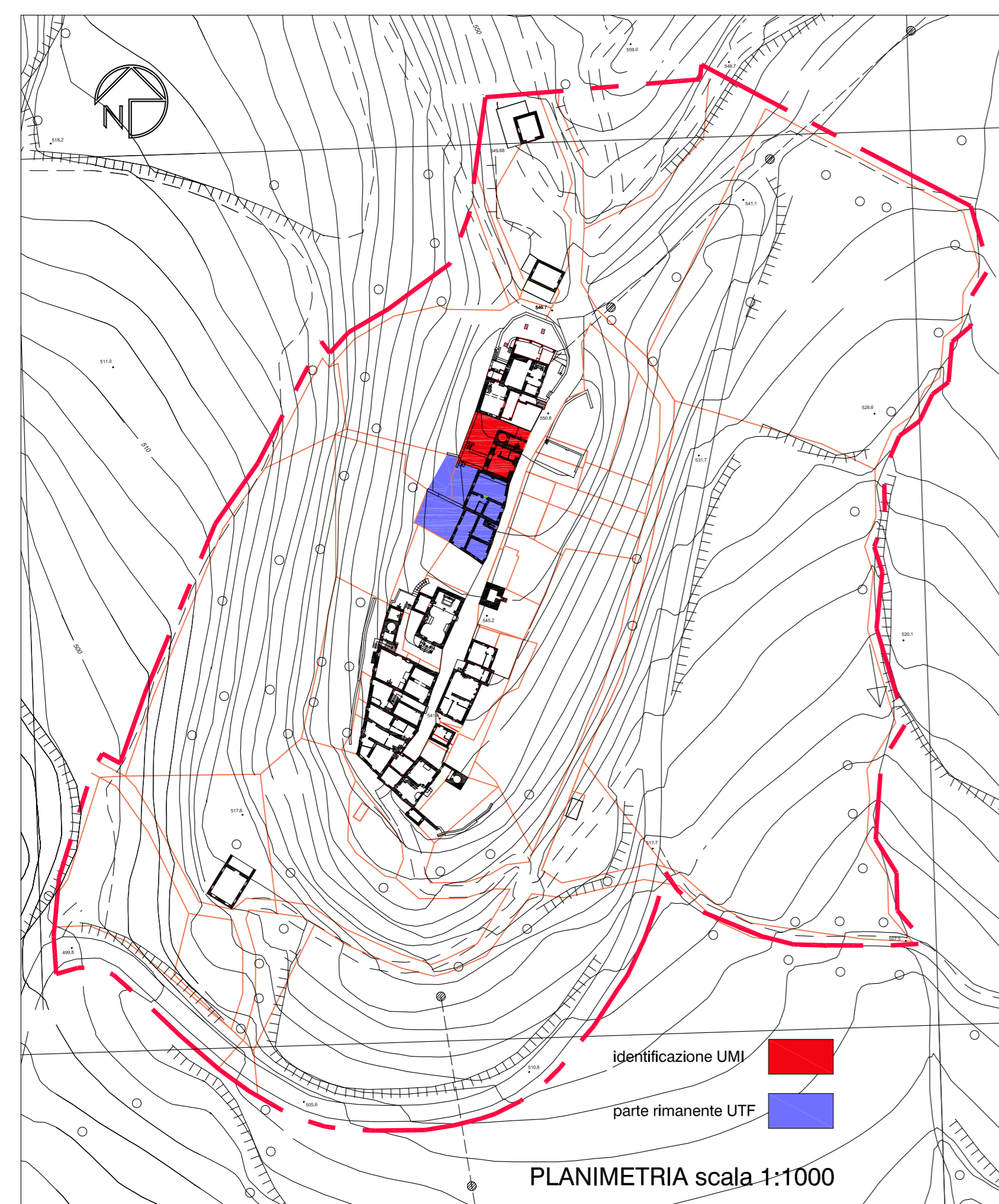

prospetto Ovest

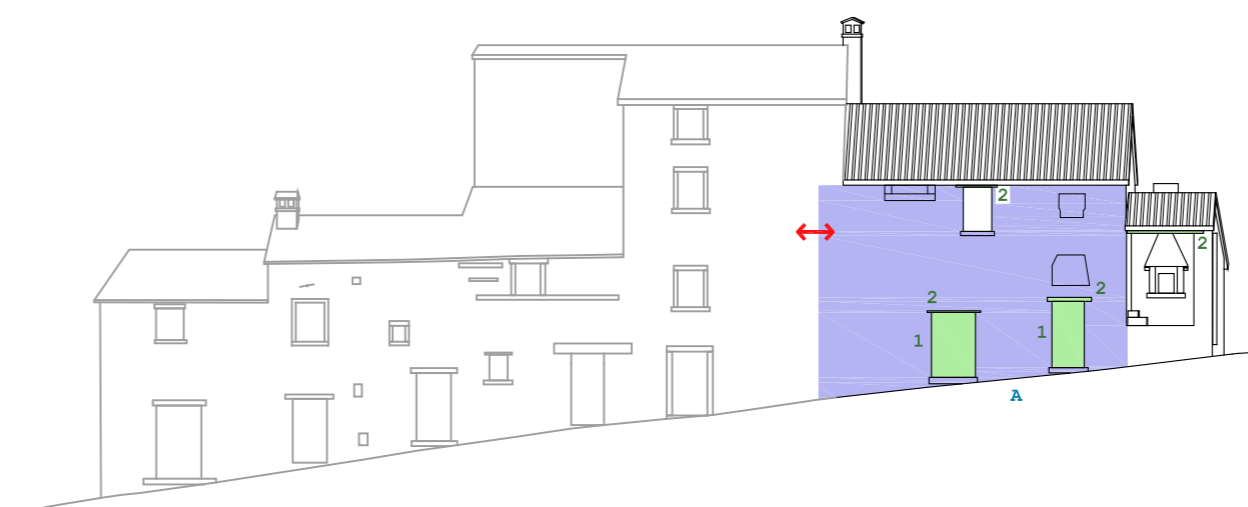

prospetto Est

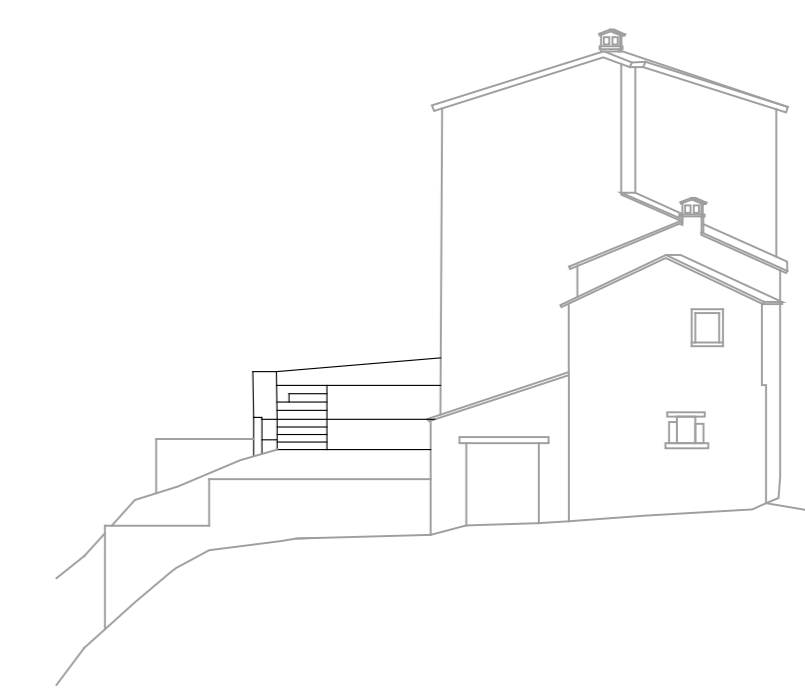

prospetto Sud

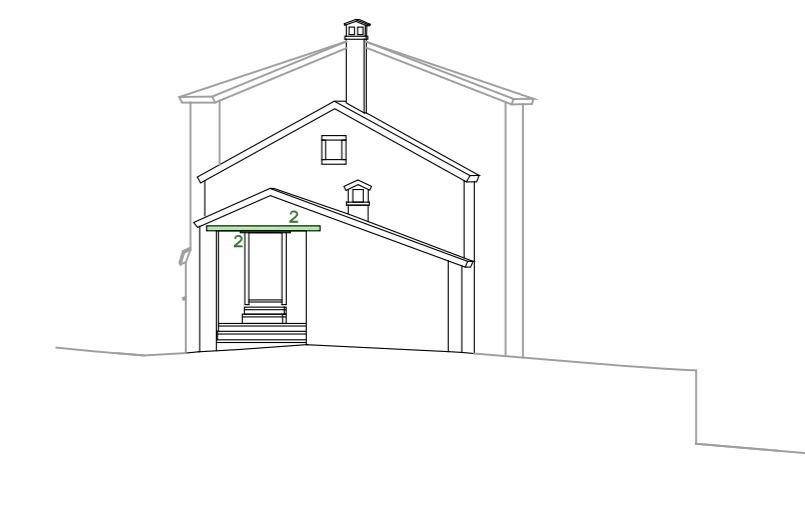

prospetto Nord

ripristini

- 1 sostituire le porte-finestra riportando gli infissi a disegni più vicini all'edilizia rurale e differenziandola da quella delle UMI affiancate.
- 2 adeguare il cromatismo degli elementi lignei esterni ai colori della essenza lignea tradizionalmente usata in loco in modo da attenuare il contrasto con il paramento murario circostante.
- 3 sostituire la porta-finestra riportando l'infisso a disegni più vicini all'edilizia rurale.
- 4 ripristinare dimensioni finestra e correggere colore stuccatura spallette.
- 5 ripristinare dimensioni finestra.

elementi di valore storico-artistico-documentario

A base della facciata di un edificio che faceva parte delle originarie strutture del castello, come della torre o della porta di accesso a Sud, da conservare integralmente senza modifiche o alterazioni.

vani da conservare senza aggiunta di tramezi o sopralci.

→ zone di contatto fra UMI che richiedono particolare attenzione per non ledere l'unitarietà architettonica, strutturale e funzionale dell'UPF.

adeguare gli infissi delle finestre alle norme dettate dall'art. 50 delle NTA.



1



2



3

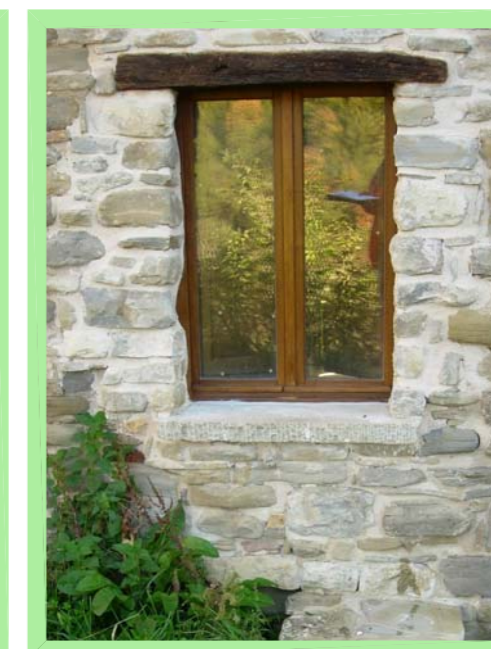

4



5

INDICAZIONI PER IL RIPRISTINO



prospetto Ovest

